

**PLU Ampus**  
**Plan de zonage général**  
**PLU approuvé le 25 juillet 2017**

---

**Zones du Plan Local d'Urbanisme**

- UA
- UB
- UC
- UCa
- UD
- UL
- 1AU
- 2AU

- A
- Ac
- Aj
- Ap
- N
- Nh
- NL
- Nm
- Ns

---

**L.151-19 du Code de l'Urbanisme**

- ★ Elément de patrimoine à préserver

**Linéaire à préserver (voie, chemin, canal)**

- Site naturel ou historique à préserver

**L.151-23 du Code de l'Urbanisme**

- Site à préserver au titre des corridors écologiques

- Espaces Boisés Classés
- Emplacement Réserve

**Cadastre**

- Bâti
- Parcellaire

---

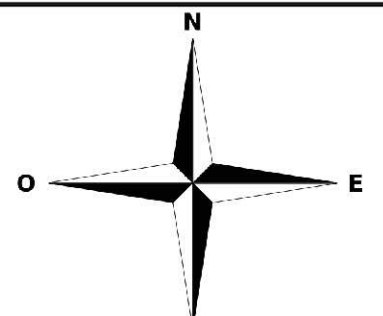
<b>Date :</b> Octobre 2018	<b>Échelle :</b> 1/12000ème
	
<p style="text-align: center; margin: 0;">COMMUNE D'AMPUS</p> <p style="text-align: center; margin: 0; font-size: small;">Place de la Mairie 83 111 AMPUS Tel : 04.94.70.97.11 Fax : 04.94.70.98.73</p>	



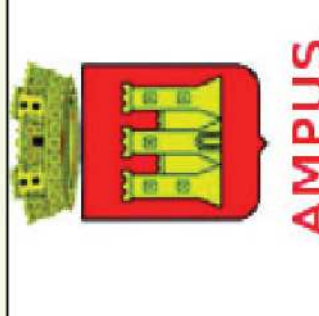
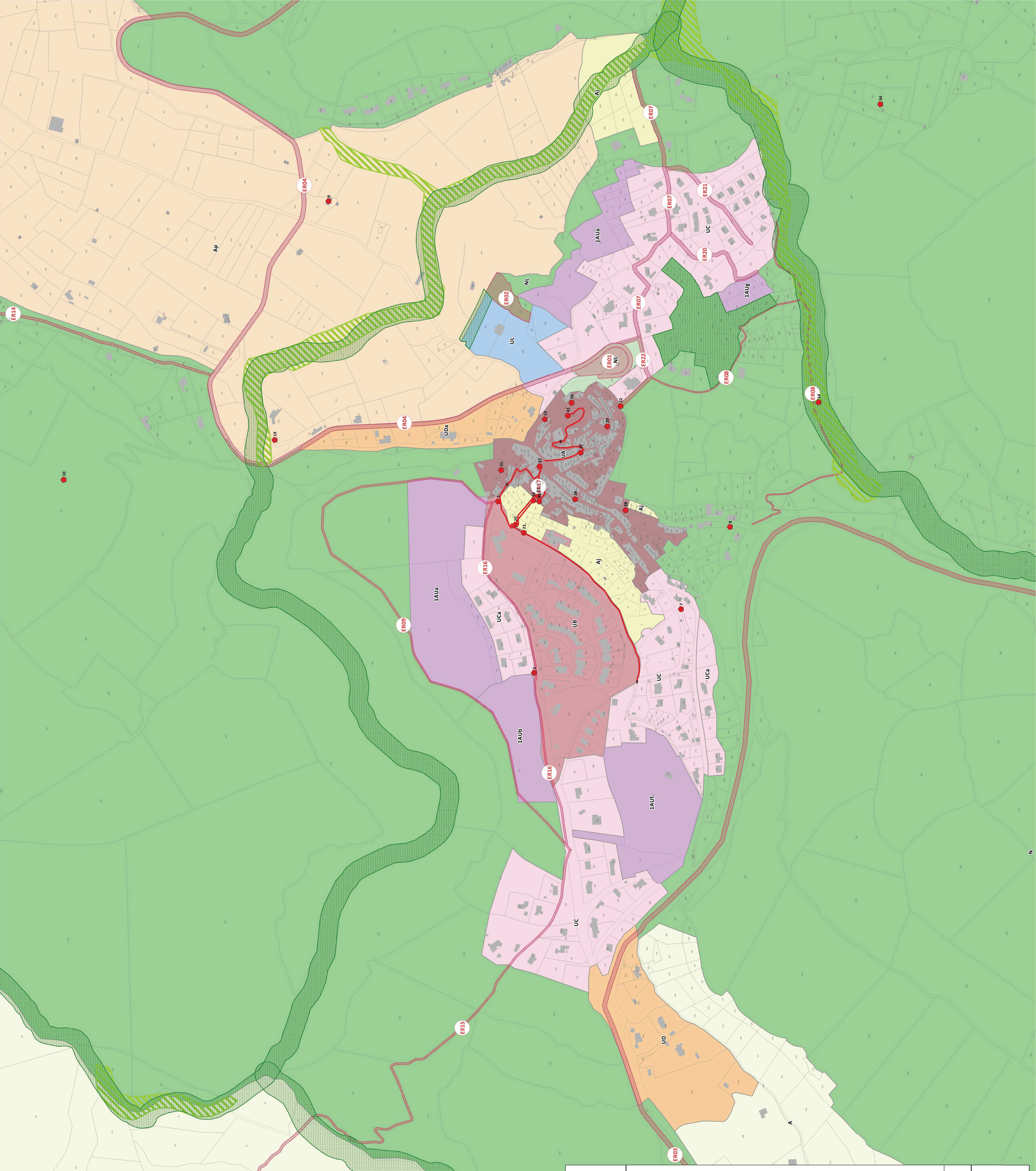

**PLU Ampus**  
**Plan de zonage**  
**Zoom Village**  
**PLU arrêté le 25 juillet 2017**

Zones du Plan Local d'Urbanisme	
UA	A
UB	Ac
UC	Aj
UCa	Ap
UD	N
UL	Nh
1AU	NL
2AU	Nm
	Ns

**L.151-19 du Code de l'Urbanisme**

★ Elément de patrimoine à préserver

Linéaire à préserver (voie, chemin, canal)

Site naturel ou historique à préserver

**L.151-23 du Code de l'Urbanisme**

Site à préserver au titre des corridors écologiques

- Espaces Boisés Classés
- Emplacement Réserve

**Cadastre**

- Bâti
- Parcellaire

Date :  
**Octobre 2018**

Échelle :  
**1/2000ème**

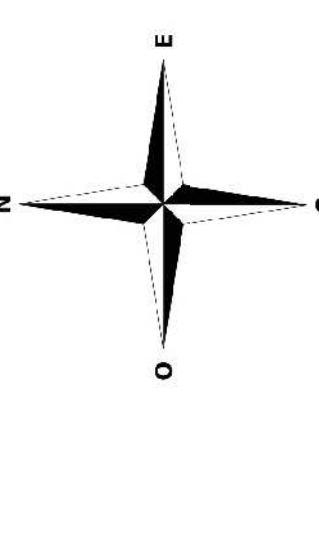

COMMUNE D'AMPUS  
 Place de la Mairie  
 52 311 01 AMPUS  
 Tel : 03 94 70 97 11  
 Fax : 03 94 70 96 73



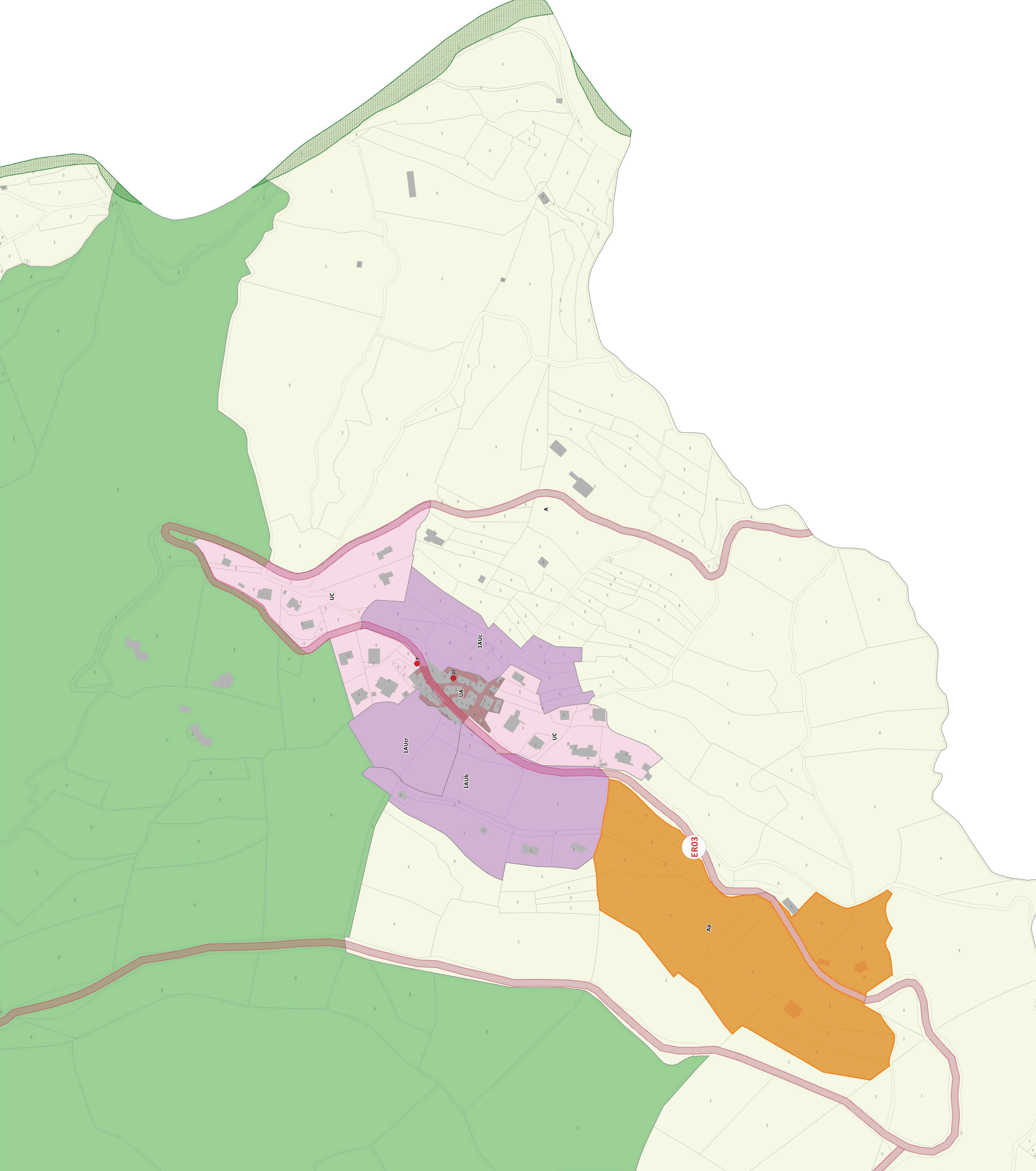

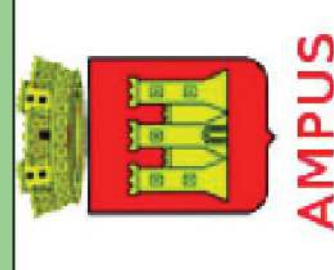
 <b>PLU Ampus</b> Plan de zonage Zoom Lentier PLU arrêté le 25 juillet 2017	
<b>Zones du Plan Local d'Urbanisme</b> UA UB UC UCa UD UL 1AU 2AU	A Ac Aj Ap N Nh NL Nm Ns
<b>L.151-19 du Code de l'Urbanisme</b> ★ Elément de patrimoine à préserver <b>Linéaire à préserver (voie, chemin, canal)</b> <b>L.151-23 du Code de l'Urbanisme</b> Site à préserver au titre des corridors écologiques	Espaces Boisés Classés Emplacement Réserve <b>Cadastre</b> Bâti Parcellaire
<b>Date :</b> Octobre 2018	<b>Échelle :</b> 1/1250ème COMMUNE D'AMPUS Place de la Mairie 88 111 AMPUS Tel : 04547609711 Fax : 0454760873

